

P01 P03
SISTEMA: de abrir com vidro e chapa metálica
AMBIENTES: Biblioteca, laboratório de ciência e informática, sala de aula, sala de grêmios, sala de jogos, sala multiuso, circulação 04, elevatortubo

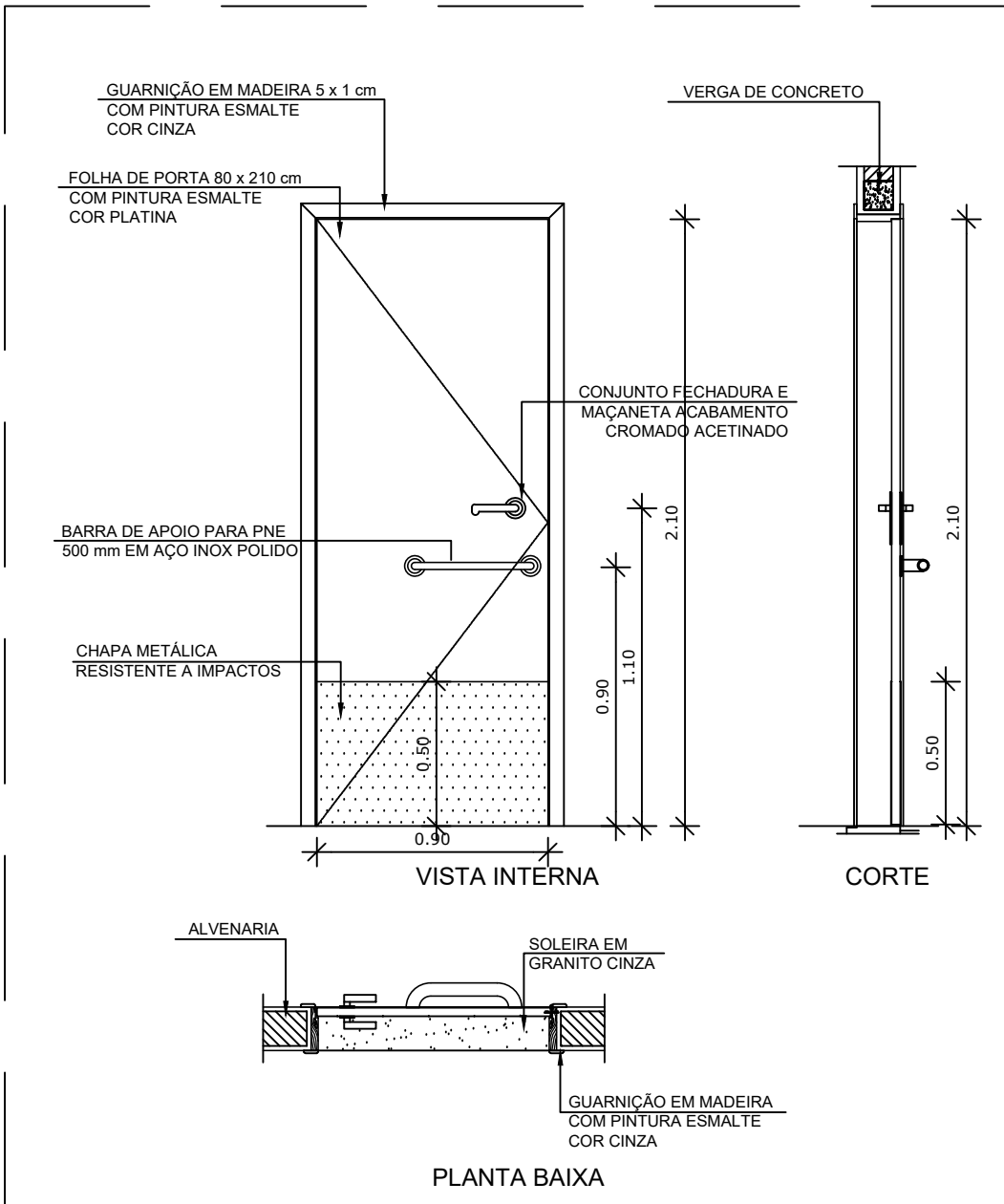

P01
SISTEMA: de abrir barra e chapa metálica
AMBIENTES: Sanitários

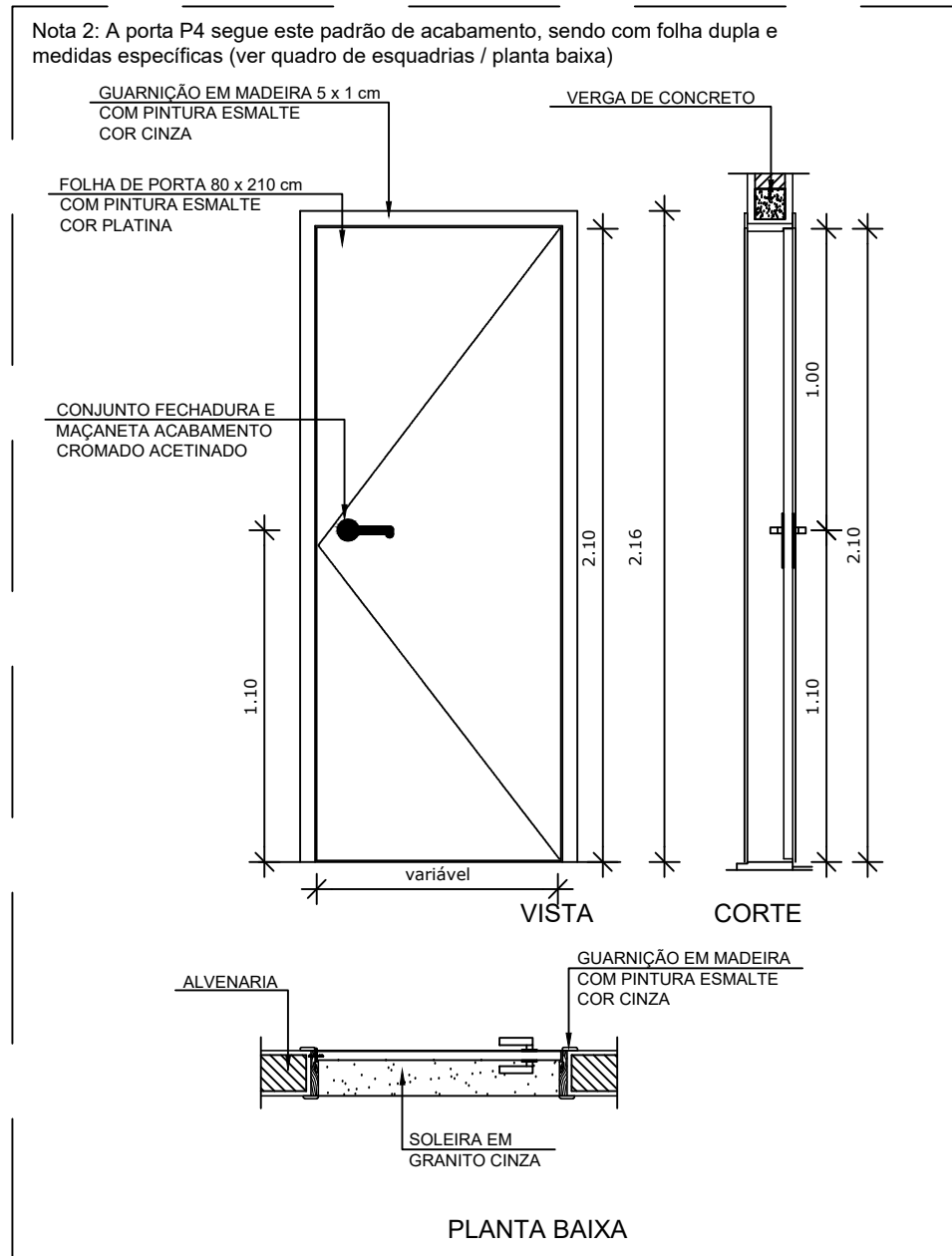

P02 P04 P06
SISTEMA: de abrir folha lisa
AMBIENTES: vestibular, hall, áreas juvenis, ingresso, coordenação, secretaria, sala dos professores, copa, depósito e circulação 03 e 04

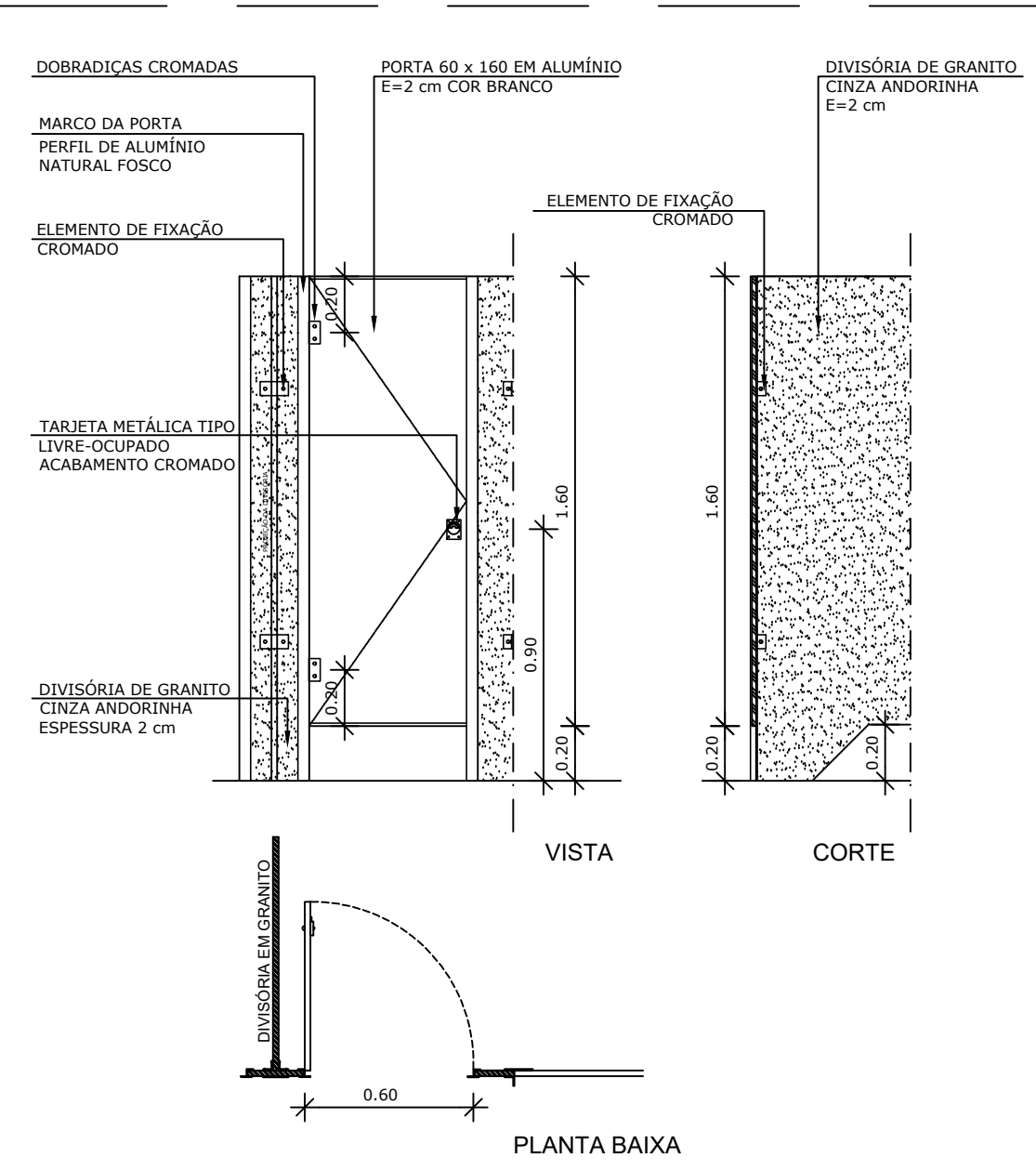

P11
SISTEMA: de abrir folha lisa
AMBIENTES: Boxes sanitários

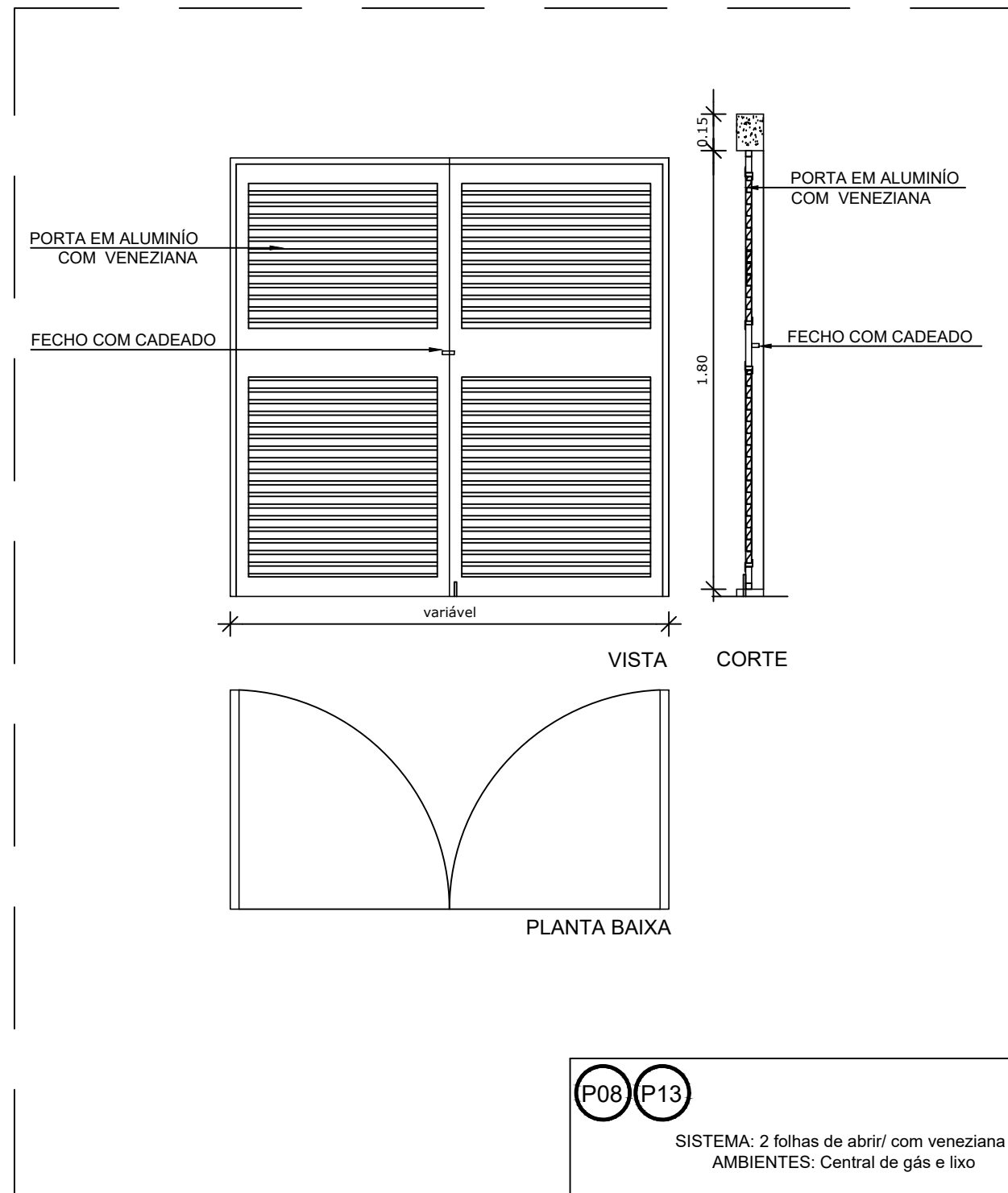

P08 P13

SISTEMA: 2 folhas de abrir com veneziana
AMBIENTES: Central de gás e lico

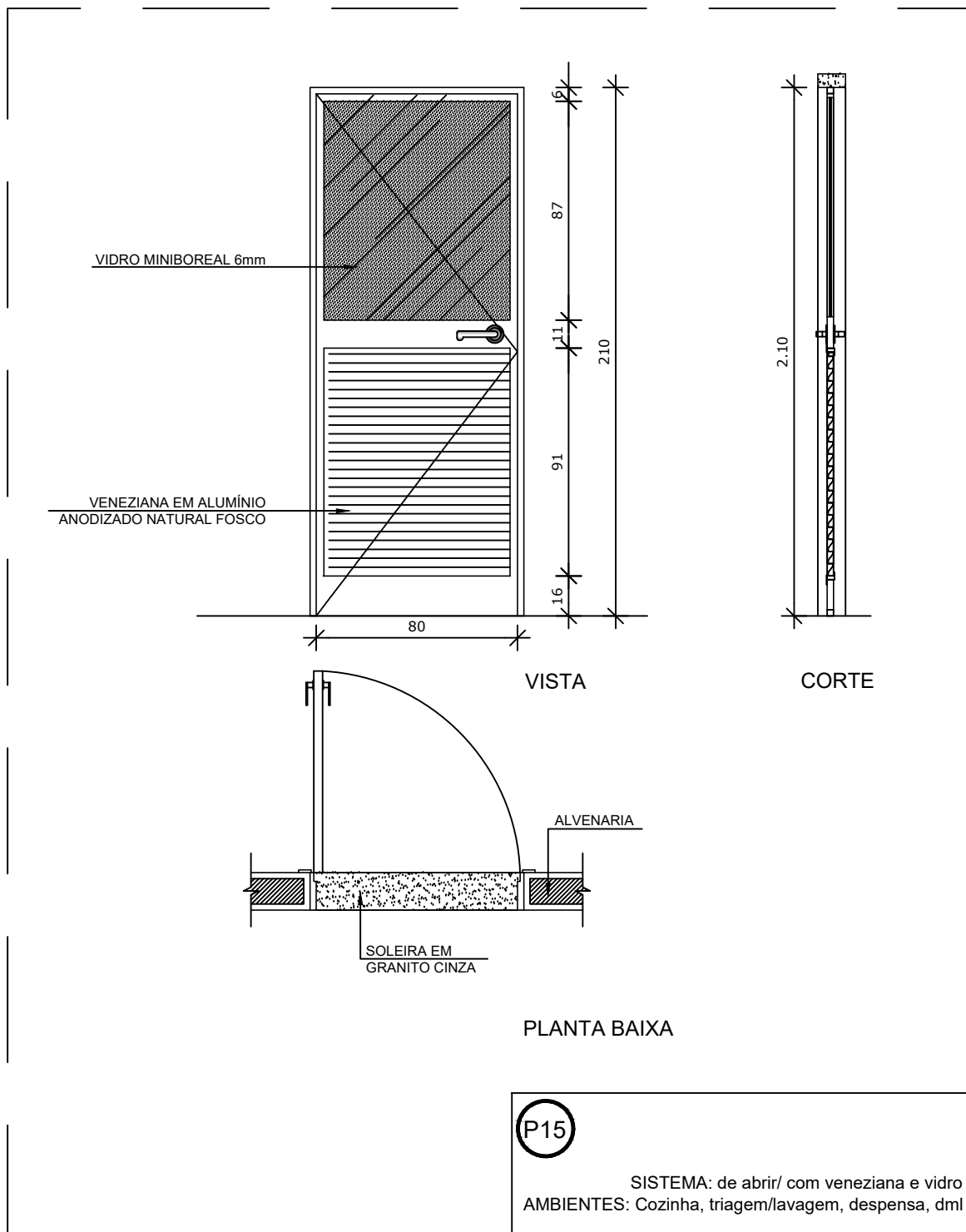

P10

SISTEMA: de abrir com veneziana e vidro
AMBIENTES: Cozinha, Ingresso/Juvenis, despensa, etc

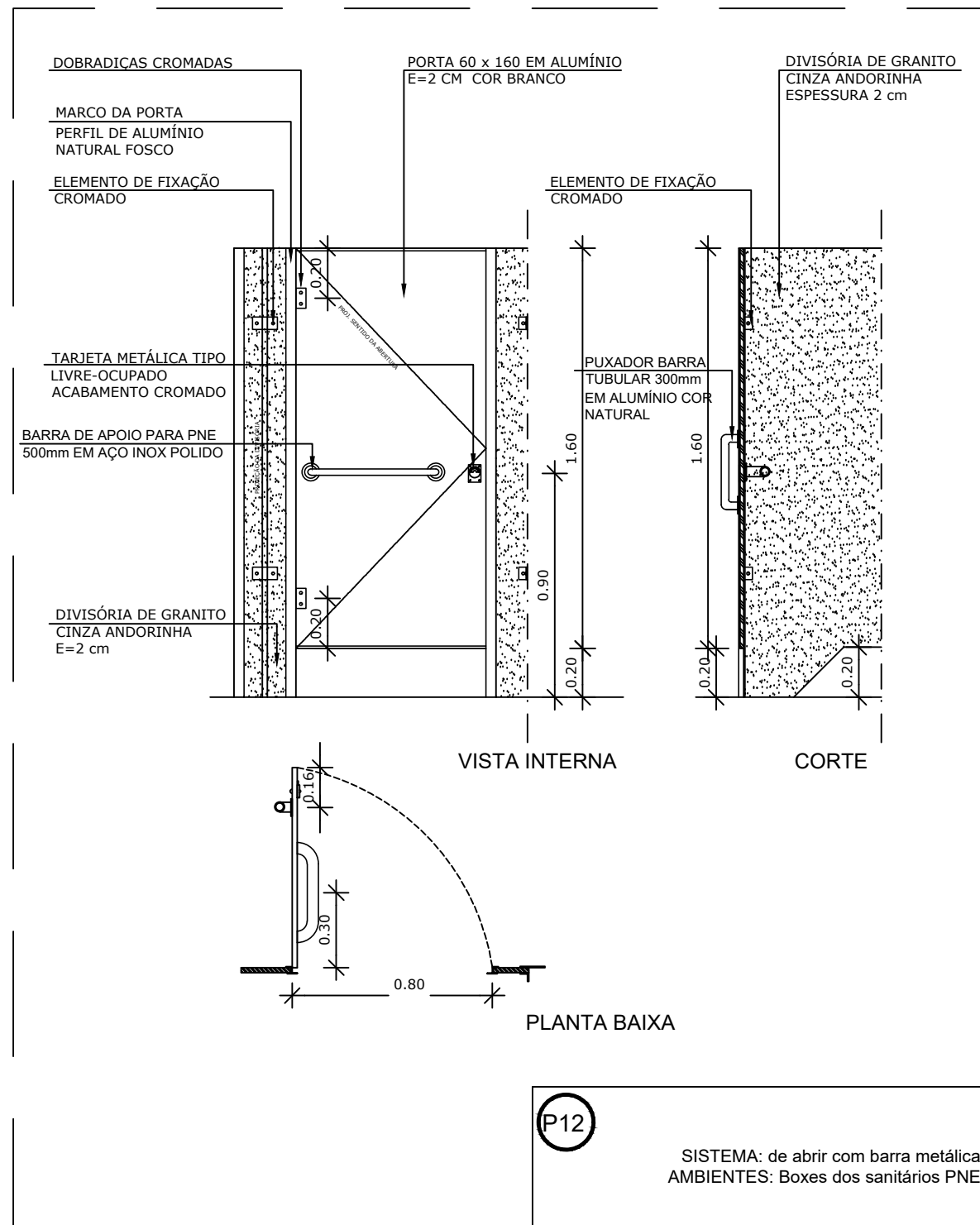

P12

SISTEMA: de abrir com barra metálica
AMBIENTES: Boxes dos sanitários PNE

1 DETALHES PORTAS

ESCALA: 1/25

ID.	REVISÃO / ALTERAÇÃO	REVISOR	DATA
A	ACRÉSCIMO 014 E 015 E NOTAS, REV. GERAL NOMENCLATURAS, SUPRESSÃO DET. DUPLICADO	ALAI	08/07/2021

Aprovação:



PREFEITURA MUNICIPAL DE ARAPIRACA
Secretaria Municipal de Desenvolvimento Urbano e Meio Ambiente

PROJETO ARQUITETÔNICO - DETALHAMENTO

Título/ Obra: ESCOLA DE TEMPO INTEGRAL

Localização: Rua Dionísio Pedro dos Santos, esquina com a Rua Santa Tereza, Bairro Baixa Grande, Arapiraca - AL

Proprietário/ Responsável:

Prefeitura Municipal de Arapiraca - CNPJ: 12198693/0001-58

Projetista

Executor

Dados do Projeto:	Área do Terreno	3.749,76m²
Taxa de Ocupação aprox. 55%	Áreas Construídas Pav. Térreo	2.116,11m²
Paredes não cotadas terão 15cm	Área Construída Pav. Superior	843,43m²
	Área Construída total	2.959,54m²
	Área da Coberta	2.262,68m²

Assunto: DETALHES PORTAS

Atenção: Conferir as Medidas no Local

Prancha Nº:

08/09

Desenho: Gráfico - SMDUMA	Data: 15/06/2021	Escala: INDICADAS
---------------------------	------------------	-------------------